

## Bekanntmachung

**Vorhabenbezogener Bebauungsplan „Sondergebiet Ferienhaussiedlung Theilberg“ auf der  
FINr. 1645 Gemarkung Schmidmühlen  
mit gleichzeitiger Änderung des Flächennutzungsplanes;**

**Aufstellungsbeschluss gem. § 2 Abs. 1 BauGB**

Der Marktgemeinderat hat am 09.06.2022 die Aufstellung eines vorhabenbezogenen Bebauungsplanes „Sondergebiet Ferienhaussiedlung Theilberg“ beschlossen.

Der Geltungsbereich des Bebauungsplanes soll das Grundstück **FINr. 1645** Gemarkung Schmidmühlen umfassen.

Ziel des Bebauungsplanes ist es, eine Ferienhaussiedlung mit 18 Wohneinheiten zu errichten.

Gleichzeitig wird der Flächennutzungsplan entsprechend geändert.

Der Beschluss wird hiermit gem. § 2 Abs. 1 Baugesetzbuch bekannt gegeben.

Schmidmühlen, den 29.06.2022  
Markt Schmidmühlen  
i. V.

Martin Bauer  
2. Bürgermeister

ausgehängt am: 29.06.2022

bestätigt:

abgenommen am: 05.08.2022

bestätigt:

ENTWURF FÜR DIE ERRICHTUNG EINER FERIENHAUSSIEDLUNG VERTEILT AUF 9 EINZELNE HÄUSER

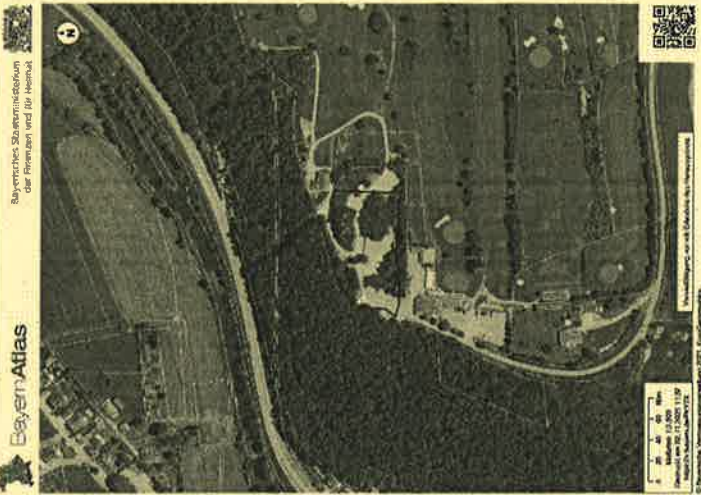
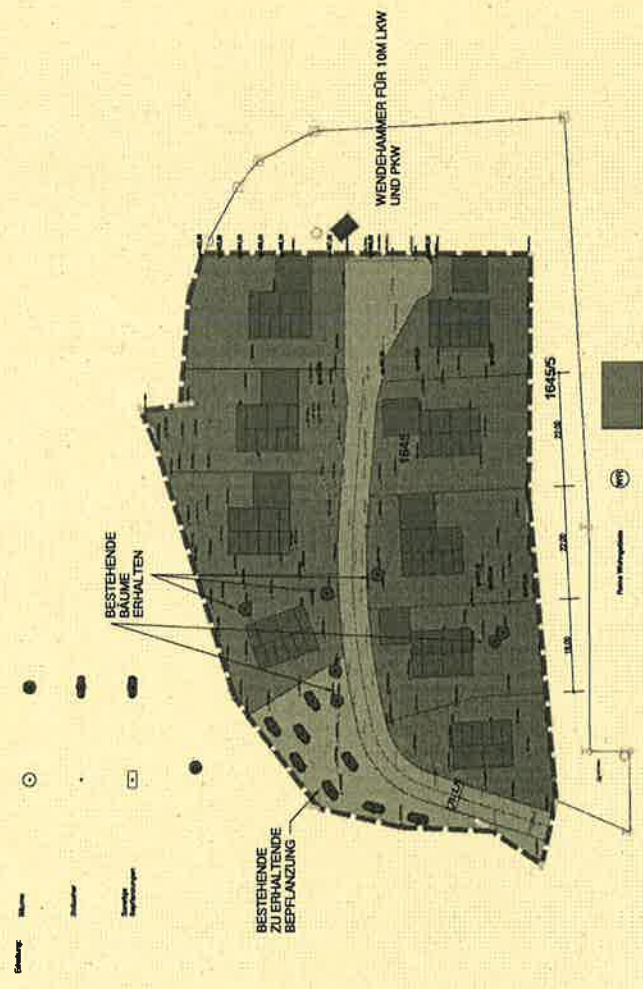

Gemeinde Schmidmühlen  
Landkreis Amberg-Weizsbach

**ENTWURF  
VORHABENBEZOGENER  
BEBAUUNGSPLAN**

Sondergebiet  
"Ferienhaussiedlung Theilberg"

Grundstück Fl.Nr.: 1645; Gemarkung Schmidmühlen

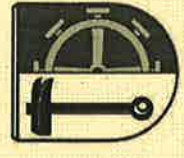

Satzung  
... 2022  
M = 1:1000